



CS BRÉTIGNY FOOTBALL

MEILLEUR CLUB FORMATEUR D'ILE DE FRANCE
PARTENAIRE OFFICIEL DE L'AJ AUXERRE



DOSSIER CONCERNANT LA DÉTECTION SPORTIVE EN
VUE D'UNE INTÉGRATION À LA SECTION FOOTBALL
4ÈME DU COLLÈGE PABLO NÉRUDA
POSSIBILITÉ D'INTERNAT AU LYCÉE J.P TIMBAUD

CANDIDATURE 4ÈME

6 RUE DE LEUVILLE, 91220 BRÉTIGNY SUR ORGE
MAIL : CSBFOOTBALL@ORANGE.FR
TEL : 01.60.84.39.54



Brétigny Foot



@CSBFoot



cs_bretigny_football



www.csbretignyfootball.fr

SECTION SPORTIVE COLLEGE 4ème (avec possibilité d'internat) DU CS BRÉTIGNY FOOTBALL (CSBF) SAISON 2022 - 2023

Les avantages exceptionnels d'une telle structure

Depuis 1987, le CS Brétigny football (CSBF) possède une section sportive collège 4ème/3ème avec une possibilité d'internat au lycée Jean-Pierre Timbaud, une structure unique aux avantages exceptionnels.

L'aménagement de l'emploi du temps scolaire

Les élèves bénéficient de la totalité des horaires obligatoires d'enseignement relevant de leur niveau de scolarité et d'un aménagement de leur emploi du temps scolaire. Celui-ci permet d'effectuer quatre entraînements par semaine aux horaires les plus adéquates possibles pour l'apprentissage et la progression du sportif. Nous attirons votre attention sur le fait que rentrer dans une telle structure demande un investissement important sur le plan scolaire et sportif ! L'élève doit savoir s'organiser pour allier sport et études, en particulier en ce qui concerne la planification de son travail personnel.

Aucune option ne peut être choisie par l'élève (ex : latin, DP3, section européenne).

Une proximité entre le lieu de scolarité, les lieux d'entraînements et l'internat.

Le lieu de la scolarité, des entraînements sportifs et l'internat se situent tous dans la même ville : Brétigny-sur-Orge. Des élèves de la section 4ème/3ème peuvent bénéficier de l'internat au lycée JP Timbaud. Ceci est un avantage important pour les élèves dont le lieu d'habitation est éloigné ; Cela permet d'éviter des déplacements journaliers contraignants et fatigants.

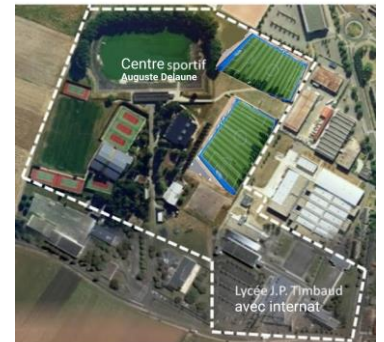

L'équipe pédagogique « collègue » et les relations avec le CSBF

- **L'équipe pédagogique « collègue »**

L'équipe pédagogique est entre autres constituée d'un professeur d'EPS coordonnateur de la section. Elle peut, en accord avec le CSBF, décider de suspendre temporairement les entraînements au profit de la scolarité (soutien, cours supplémentaires).

- **L'aide aux devoirs pour les internes**

De plus, les élèves internes peuvent bénéficier d'une aide aux devoirs encadrées de 20h30 à 21h30.

- **Les relations avec le CSBF**

Les relations entre l'équipe pédagogique et le CSBF sont constantes et permettent un suivi de l'élève tant sur le plan comportemental, scolaire et sportif. Des bilans réguliers sont faits avec l'élève et/ou son représentant légal afin d'évaluer son évolution scolaire et sportive ainsi que son maintien dans la section.

L'encadrement : des entraîneurs qualifiés et compétents

C'est le CSBF, notamment par son directeur technique et sportif qui recrute et manage les entraîneurs de la section. Le responsable de cette section est entraîneur diplômé d'état (Brevet d'Entraîneur de Football). Des entraîneurs adjoints peuvent y être associés notamment pour un entraînement spécifique au poste. C'est ce travail au quotidien de ces éducateurs et cette compétence, reconnue depuis plus de 30 ans, qui permettent à certains jeunes de devenir des footballeurs mais aussi des hommes. Les valeurs humaines et éducatives inculquées ici au jeune, devant ainsi contribuer à en faire un meilleur citoyen.

Des infrastructures sportives remarquables

Les entraînements sont effectués au Centre Sportif A. Delaune qui se situe à 10 minutes à pied du collège Pablo Neruda. Ce centre est composé de 4 terrains de football, dont deux superbes terrains synthétiques inaugurés en 2020, d'une piste d'athlétisme et d'un gymnase... (Photo ci-contre)



Des entraînements en salle ont parfois lieu au Gymnase C. Hebert qui jouxte le collège.

Le suivi médical

Des tests médicaux de haut niveau peuvent être effectués au Centre National de Rugby de Marcoussis (lieu d'entraînement de l'équipe de France de Rugby).

Le CSBF : Des résultats et des titres sportifs sans précédent

Le haut niveau depuis 30 ans

« *Maintenir le haut niveau une volonté collective et commune à tous.* »

Le CSBF est au niveau national en jeunes depuis la saison 1992-1993, 29 ans de suite, **un record absolu** ! Il est le seul représentant du département de l'Essonne au niveau national.

Rejoindre les sections du CSBF peut permettre d'évoluer au plus haut niveau possible des U11ans aux U18ans.

« *Se maintenir au haut niveau durant toutes ces années a pu se faire grâce à une volonté farouche de chacun.* »

Les élèves du collège Pablo Neruda atteignent régulièrement les championnats de France et ont été sacrés champions de France UNSS de futsal à deux reprises en 2015 et 2017 !



Champion de France futsal UNSS en 2017

Le CSBF, le club formateur !

• Historique, titres et palmarès

Le CS Brétigny football fait partie des meilleurs clubs formateurs de France depuis les années 90 et a même été élu officiellement plusieurs fois meilleur club formateur d'Île de France, et meilleur club amateur de jeunes en France.

Ces structures ont ainsi permis au club de développer son savoir-faire, tout en restant fidèle à ses valeurs humaines, d'humilité et de travail.

• La formation au sein du club

A l'issue de la scolarité obligatoire, donc en fin de 3e, le jeune peut :

- Poursuivre une scolarité classique dans son établissement de secteur tout en restant licencié au CS Brétigny football.
- Sous réserve de tests concluants, tenter d'intégrer la structure sportive du lycée J.P Timbaud.



Match Séniors National 3, CSBF contre le PSG

Certains parviennent à s'épanouir au sein de la structure même du club en atteignant le niveau senior, notamment National 3.

Le CSBF est l'un des 6 clubs sur les 1200 de l'Île-de-France à évoluer au niveau national en jeunes comme en seniors.

• La formation pour le monde professionnel

Grâce aux travail effectué par toute l'organisation du CSBF, d'autres parviennent même à intégrer un club professionnel. **La réussite du CSBF dans ce domaine est unique !**

Le CSBF a sorti près de 100 joueurs devenus professionnels, un record absolu en France. Une performance incroyable quand on connaît la difficulté d'y parvenir.

• Les sélections

Durant leurs années dans nos structures, de nombreux joueurs ont été sélectionnés dans les équipes Départementales, Régionales et de France jeunes.

Les joueurs formés par le CSBF qui ont été sélectionnés en équipes de France jeunes sont les suivants : Sébastien Haller, Jacques Faty, Ricardo Faty, Grégory Sertic, Kamara Bingourou, Nicolas Ismit-Mirin, Kévin Olympa, Florian Aye, Yanis Begraoui, Jean-Charles Castelleto, Louis Nganiomi, Mahamadou Dembele, Moussa Sylla, Yacouba Sylla, Hadi Sacko, Marc-Aurèle Caillard, Jonathan Bru, Guillaume Ripert, Ted Lavie, Ryan Bidounga, Warren Bondo, Maxen Kapo, Emmanuel-Alexis Koum Mbondo, Pierre Emmanuel Ekwah Elimby...

PALMARÈS CS BRÉTIGNY FOOTBALL	
SENIORS: Champion de France Ligue Paris IDF 2002/2004/2007 Champion de France Ligue Paris IDF 1995/2001 Champion Essonne 1993/1994/1997/1999 Champion 1 ^{ère} Division 2003 Coupe Essonne 1993/1994/1997/2003 1 ^{er} Tour Coupe de France 2013 (J.P. Timbaud, J.P.) 1 ^{er} Tour Coupe de France 2012 (J.P. Timbaud, J.P.) 1 ^{er} Tour Coupe de France 2011 (J.P. Timbaud, J.P.)	U16: 1 ^{er} Tour Coupe de France Nationale 1993/1997 Champion de France Ligue Paris IDF 2010/2011/2012/13 Champion de France Ligue Paris IDF 2009/2010/2011 Champion Essonne 1 ^{ère} Division 2004 Champion Essonne 2 ^{ème} Division 2002 Coupe Paris 2011/2013/13/14/15/16/17 Coupe Essonne 1993/1994/1997/1999/2003/2007/2008/2010/2013/2015/2017
U19: Champion de France Ligue Paris IDF 2013 Champion de France Ligue Paris IDF 2012 Coupe Paris 2014 Coupe Essonne 2010/2011/2013/2014	U14: Champion Régional 2010/2011/2013/2015 Champion Fédéral 2004
U18: 1 ^{er} Championnat France National 2004 Champion de France Ligue Paris IDF 2003 (J.P. Timbaud, J.P.) Champion de France 2001/2002/2003 Coupe Essonne 1993/1994/2001/2005	U13: Champion de France Ligue Paris IDF 2001/2002/2004/2006 Champion Essonne 1 ^{ère} Division 2004 Coupe Essonne 1994/1997/2000/2002/2003
U17: Champion de France Ligue Paris IDF 2010 Champion de France Ligue Paris IDF 1999 Membre National de 1990 U17 International depuis 19 ans jusqu'à l'âge de 17 ans	BENJAMINS: Champion Départemental Essonne 2006 Champion Régional et Départemental 2001
U16: Champion de France Ligue Paris IDF 2013 Coupe Paris 2014	POUSSINS: Champion Départemental Poussins 1997/2000/2003 Champion Régional et Départemental 2001
4 ^{ème} MEILLEUR CLUB AMATEUR JEUNES DE FRANCE 2005 CHAMPION DE FRANCE U14 2004 MEILLEUR CLUB FORMATEUR ÎLE DE FRANCE DE 1999 à 2011 MEILLEUR CLUB JEUNES ESSONNIENS DE 19 à 20 ANS SEUL CLUB ESSONNIEN À AVOIR UNE ÉQUIPE JEUNES AU NIVEAU NATIONAL PRÉSENCE EN U17 NATIONAUX DEPUIS 1998	

Palmarès et historique
Disponible sur le site du CSBF

Le nombre de joueurs issus du CSBF devenus internationaux A est également impressionnant.

Les internationaux Français : Patrice Evra, Jérémy Menez, Jimmy Briand et Paul-Georges Ntep

Les internationaux étrangers : Sébastien Haller, Jonathan Kodjia et Steve Gohouri (Côte d'Ivoire), Jean-Charles Castelletto, Raoul Loué et Yvan Neyou Noupa (Cameroun), Medhi Benatia, Yassin Jebbour et Abdelaziz Barrada (Maroc), Jacques Faty, Ricardo Faty (Sénégal), Yacouba Sylla (Mali), Ibrahima Diallo (Guinée)...



*Jérémy Menez,
International Français*



*Patrice Evra,
International Français*



*Sébastien Haller,
International Ivoirien*

Un partenariat avec un club professionnel

Le savoir-faire et la compétence du CSBF a attiré un club professionnel très réputé pour sa formation : l'A.J. Auxerre. Celui-ci dispose d'un centre de formation en catégorie prestige (seul 9 clubs professionnels français ont cette distinction dont 1 seul en Ligue 2).

Depuis 2003, le CS Brétigny football a noué un partenariat privilégié avec l'AJ Auxerre, dont l'efficacité a pu profiter à de nombreux jeunes du club. Lesquels ont eu la chance de rejoindre le prestigieux centre de formation de l'AJA puis de signer professionnel, tels Paul-Georges Ntep, Sébastien Haller, Donovan Léon, Florian Ayé, Yanis Begraoui, Samir Chergui ...



*Paul-Georges NTEP,
Ancien joueur de l'A.J. A et de l'équipe de France*



*Yanis Begraoui, Attaquant
issu de la section collègue 4é-3é / lycée*



*Donovan Léon, Gardien de but de l'A.J. A
issu de la section lycéenne*

LES TARIFS (à titre indicatif)

- **CONCERNANT L'INSCRIPTION A LA SECTION SPORTIVE DU CS BRÉTIGNY FOOTBALL**

- Frais de l'inscription pour la licence au CSBF (tarifs lors la saison 2021-2022) :
 - La cotisation était de 365 euros pour les joueurs licenciés au club du CS Brétigny football lors de la saison précédente 2021-2022.
 - La cotisation était de 400 euros pour les joueurs licenciés dans un autre club que le CS Brétigny football lors de la saison précédente 2021-2022.
 - Une dotation vestimentaire complète sera offerte pour chaque joueur de la section.
- Le versement de la cotisation s'effectue au moment de l'inscription (la date de celle-ci sera donnée par le responsable de la section du CSBF).

- **CONCERNANT L'INSCRIPTION À L'INTERNAT DU LYCÉE Jean-Pierre TIMBAUD**

- Frais de scolarité obligatoires (tarifs pour l'année 2021 – 2022)
 - Hébergement à l'internat : 210,24 euros par année scolaire.
 - Petit-déjeuner : 1,39 euros.
 - Déjeuner : de 1,52 euros jusqu'à 4,50 euros maximum en fonction du quotient familial.
 - Dîner : de 1,52 euros jusqu'à 4,50 euros maximum en fonction du quotient familial.
 - Adhésion à l'association sportive du collège : 15 euros par an.
 - Adhésion à la Maison des lycéens : 20 euros par an.

Les versements correspondants aux frais d'inscriptions au collège, de d'hébergement à l'internat, et de la cotisation au CSBF se feront au moment de l'inscription.

Les candidats sélectionnés et admis à la section sportive football collège 4^{ème} doivent obligatoirement être licenciés au C.S. Brétigny Football.

CONSTITUTION DU DOSSIER

Le dossier devra impérativement comprendre les documents suivants, intégralement remplis et signés :

- La fiche de renseignements dûment remplie par le candidat (annexe 1 et 2) ;
- La photocopie de la carte d'identité (recto-verso) ou du livret de famille ;
- Autorisation et attestation des parents (annexe 3)
- Trois enveloppes autocollantes, timbrées (tarif prioritaire) au nom et de l'adresse du domicile du candidat ;
- Les photocopies des deux premiers bulletins trimestriels de l'année en cours (2021-2022). Les photocopies des trois bulletins trimestriels de l'année précédente (2020-2021).
- Frais d'inscription aux tests sportifs (restauration comprise) 20 euros (chèque à l'ordre du CSB football ou espèce).
Pour information, une fois l'envoi du dossier, le remboursement n'est pas possible.
- Un certificat médical autorisant à passer des tests sportifs

LES DOSSIERS INTÉGRALEMENT REMPLIS DEVRONT ÊTRE RETOURNÉS PAR COURRIER AVANT LE VENDREDI 29 AVRIL 2022.

Le cachet de La Poste faisant foi, à l'adresse suivante :

CS Brétigny football
6 rue de Leuville
91220 Brétigny sur Orge

Tél Siège CSB : 01.60.84.39.54
Mail : csbfootball@orange.fr
Site web : csbretignyfootball.fr
Facebook : Brétigny Foot
Instagram : Cs_bretigny_football
Twitter : @CSBFoot

N.B : TOUT DOSSIER INCOMPLET NE SERA PAS ACCEPTÉ !

MODALITES D'INTEGRATION DANS LA SECTION SPORTIVE SCOLAIRE 4^{ème}

Le CS Brétigny football organise ses détections pour une éventuelle entrée en section sportive scolaire football au collège Pablo Neruda.

DANS LE DOMAINE SPORTIF :

- Satisfaire aux tests sportifs, (épreuves des tests athlétiques, techniques et de jeux) organisés **le mercredi 11 Mai 2022**.

DANS LE DOMAINE SCOLAIRE :

- Être admis en classe de 4^{ème}, le bulletin scolaire faisant foi ;
- Avoir des résultats scolaires et une bonne motivation permettant de concilier le sport et les études. Les dossiers où figureront des remarques négatives au niveau du comportement pourraient être rejetés.

DÉTECTION SPORTIVE

1. Le CS Brétigny Football (CSBF) étudie le dossier complet envoyé par courrier au club.
2. Les joueurs pourront être convoqués pour des tests sportifs, lesquels pourront avoir lieu le mercredi 11 mai 2022 à 8h30 au Stade Auguste Delaune à Brétigny-sur-Orge. Ils recevront une convocation par courrier (grâce aux enveloppes mises dans le dossier) du CSBF. Ensuite, le club informe par courrier les joueurs qui n'auront pas été retenus lors de cette journée.
3. Les joueurs dont le dossier et/ou la prestation auront retenu l'attention du CS Brétigny Football, verront leur dossier étudié par la commission du CSBF et du collège Pablo Neruda à une date fixée avec la Principale.
4. Cette commission du CSBF avec le collège Pablo Neruda décidera de l'admission, ou non, en fonction de nombreux critères (comportement, niveau sportif, scolarité, nombre de places, par classe, par poste et par catégorie...), des élèves dans la Section sportive du collège Pablo Neruda et/ou à l'internat et au CSBF. Le club informe par courrier les joueurs qui n'auront pas été retenus lors de cette commission.
5. Les joueurs dont les dossiers auront été admis par la commission seront prévenus par téléphone. Une date sera communiquée à chacune des familles pour venir réaliser toutes les démarches administratives relatives aux inscriptions.
6. Le CSBF, le collège Pablo Neruda, voire le lycée pour l'internat vous contacteront courant juin/début juillet pour retirer un dossier d'inscription au siège du CSBF, au collège Pablo Neruda et au lycée J-P Timbaud (internat). Ces dossiers seront à rapporter dûment rempli avec un certificat de sortie du collège d'origine (Exeat).

Les élèves admis à la section sportive au collège Pablo Neruda intègrent obligatoirement le CS Brétigny Football. Une date butoir sera communiquée à la famille par le CSBF pour l'inscription définitive. Aucun remboursement ne pourra avoir lieu.

**RENSEIGNEMENTS CONCERNANT LES ÉPREUVES
SPORTIVES DU CONCOURS D'ENTREE A LA SECTION SPORTIVE
FOOTBALL 4ème DU COLLÈGE PABLO NERUDA**

Les épreuves sportives se dérouleront le :

Mercredi 11 mai 2022

De 8h30 à 17h
Stade Auguste Delaune
Rue Henri Douard
91220 Brétigny-sur-Orge

Il est précisé que les candidats concernés recevront une convocation individuelle aux épreuves.

Public concerné :

Tout élève né en 2009 ou 2010 actuellement en classe de 5^{ème} et susceptible de rentrer, en septembre 2022, en classe de 4^{ème}.

Nature des épreuves :

Tests techniques et athlétiques :

1. **Des épreuves de valeur technique :**

- a. Jonglerie : P.D. - P.G. - Tête - - 2 essais
- b. Slalom 20m - 2 essais

2. **Des épreuves de valeur athlétique :**

- a. Vitesse 40m - 2 essais
- b. Vitesse navette ou 3X10m - 2 essais

3. **Jeux :**

Match à 7 et à 11.

Important : date limite de dépôt du dossier d'inscription au siège du CSB football le vendredi 29 avril 2022.

(A remplir par le candidat)

IDENTITE	RENSEIGNEMENTS SPORTIFS																																																												
<div style="text-align: center; border: 1px solid black; width: 150px; height: 100px; margin: 0 auto 20px auto;"> PHOTO </div> <p>Nom :</p> <p>Prénom :</p> <p>Date de naissance :</p> <p>Lieu de naissance :</p> <p>Classe actuelle :</p> <p>Nationalité :</p> <p>Adresse :</p> <p>Code postal :</p> <p>Ville :</p> <p>Tél. domicile :</p> <p>Tél. portable :</p> <p>Tél. parents :</p> <p>Mail :</p>	<p style="text-align: center;"><u>Club actuel (2021-2022)</u></p> <p style="text-align: center;">-----</p> <p style="text-align: center;"><u>Catégorie</u></p> <p style="text-align: center;"><input type="checkbox"/> U12 <input type="checkbox"/> U13 <input type="checkbox"/> U14 <input type="checkbox"/> U15</p> <p style="text-align: center;"><u>Niveau de compétition</u></p> <p style="text-align: center;"><input type="checkbox"/> R1 <input type="checkbox"/> R2 <input type="checkbox"/> R3 <input type="checkbox"/> Reg <input type="checkbox"/> D1 <input type="checkbox"/> Départ.</p> <p style="text-align: center;"><u>Poste principal</u></p> <p style="text-align: center;">(Entourez le chiffre correspondant)</p> <table style="margin: auto; border-collapse: collapse;"> <tr><td></td><td></td><td style="text-align: center;">1</td><td></td><td></td></tr> <tr><td style="text-align: center;">2</td><td style="text-align: center;">5</td><td></td><td style="text-align: center;">4</td><td style="text-align: center;">3</td></tr> <tr><td></td><td></td><td style="text-align: center;">6</td><td></td><td></td></tr> <tr><td></td><td style="text-align: center;">8</td><td></td><td></td><td></td></tr> <tr><td style="text-align: center;">7</td><td></td><td style="text-align: center;">10</td><td></td><td style="text-align: center;">11</td></tr> <tr><td></td><td></td><td style="text-align: center;">9</td><td></td><td></td></tr> </table> <p style="text-align: center;"><u>Poste(s) secondaire(s)</u></p> <p style="text-align: center;">(Entourez les chiffres correspondants)</p> <table style="margin: auto; border-collapse: collapse;"> <tr><td></td><td></td><td style="text-align: center;">1</td><td></td><td></td></tr> <tr><td style="text-align: center;">2</td><td style="text-align: center;">5</td><td></td><td style="text-align: center;">4</td><td style="text-align: center;">3</td></tr> <tr><td></td><td></td><td style="text-align: center;">6</td><td></td><td></td></tr> <tr><td></td><td style="text-align: center;">8</td><td></td><td></td><td></td></tr> <tr><td style="text-align: center;">7</td><td></td><td style="text-align: center;">10</td><td></td><td style="text-align: center;">11</td></tr> <tr><td></td><td></td><td style="text-align: center;">9</td><td></td><td></td></tr> </table>			1			2	5		4	3			6				8				7		10		11			9					1			2	5		4	3			6				8				7		10		11			9		
		1																																																											
2	5		4	3																																																									
		6																																																											
	8																																																												
7		10		11																																																									
		9																																																											
		1																																																											
2	5		4	3																																																									
		6																																																											
	8																																																												
7		10		11																																																									
		9																																																											
<p style="text-align: center;"><u>MORPHOLOGIE</u></p> <p style="text-align: center;"><input type="checkbox"/> Gaucher <input type="checkbox"/> Droitier</p> <p>Taille : cm Poids : kg</p>	<p style="text-align: center;"><u>Etablissement Scolaire (2021-2022)</u></p> <p><u>Nom</u> : -----</p> <p><u>Tél</u> :</p> <p><u>Mail</u> : -----</p>																																																												
<p style="text-align: center;"><u>MEDICAL</u></p> <p>(Problèmes de santé particuliers, antécédents traumatologiques)</p> <p>-----</p> <p>-----</p>	<p style="text-align: center;"><u>Parcours sportif</u></p> <p>(Sélection ligue..., clubs fréquentés..., stages...)</p> <p>-----</p> <p>-----</p>																																																												

(A remplir par le candidat lui-même)

MENTALES

(Mentalité, état d'esprit, qualités morales, comportement...)

Points forts/faibles :

ATHLETIQUES *

(Endurance, vitesse, ...)

Points forts/faibles :

TECHNIQUES ET TACTIQUES

Points forts/faibles :

* Mettre les résultats des tests de référence si vous en possédez (VMA endurance, vitesse, ...)

AUTORISATION ET ATTESTATION DES PARENTS

Je soussigné : M.
(Représentant légal) **autorise le jeune** :

Nom : Prénom :

à participer au concours d'entrée à la Section sportive de football implantée au collège Pablo Neruda et dont les tests sportifs auront lieu le:

Mercredi 11 Mai 2022 de 8h30 à 17h

Au stade Auguste Delaune, Rue Henri Douard à Brétigny-sur-Orge ;

Autorise le CSBF à pratiquer ou à faire pratiquer toutes les mesures d'urgence que nécessiterait l'état de santé de mon enfant. Je décharge les personnes intervenantes de toute responsabilité.

Je certifie par ailleurs que l'enfant susnommé est bien assuré contre les accidents pouvant intervenir au cours de la pratique sportive, conformément à la réglementation en vigueur.

Autorise également le CS Brétigny football à utiliser à des fins professionnelles (trombinoscope, site internet, réseaux sociaux, journaux ...), les éventuelles photos et vidéos de mon enfant prises au cours de cet essai.

Fait à : , le

Signature du Représentant Légal :

N° en cas d'Urgence :

Tel :